



Comune di Rignano Garganico

Centro Operativo Comunale: 71010 - Via Leopardi 1 Tel/Fax:0882 226299
Altri Uffici Tel.: 0882 820006-0882 820018-0882820020 Fax:0882228357
email: comunerignano@tin.it – C.F.: 00358440717

PIANO COMUNALE
PROTEZIONE CIVILE



(PIANO COMUNALE DI EMERGENZA - Art. 108, D.Lgs 31 marzo 1998, n. 112)

			1° EDIZIONE ANNO 2007
1° AGGIORNAMENTO ANNO <u>2008</u>	2° AGGIORNAMENTO ANNO <u>2015</u>	AGGIORNAMENTO ANNO _____	AGGIORNAMENTO ANNO _____



Comune di Rignano Garganico

Centro Operativo Comunale: 71010 - Via Leopardi 1 Tel/Fax:0882 226299
Altri Uffici Tel.: 0882 820006-0882 820018-0882820020 Fax:0882228357
email: comunerignano@tin.it – C.F.: 00358440717

INDICE GENERALE	
1.0	<i>Premessa</i>
2.0	<i>Quadro Normativo Di Riferimento</i>
3.0	<i>Analisi delle Funzioni ed Organizzazione Comune</i>
4.0	<i>Sala Operativa Comunale - Anno 2015</i>
4.1	<i>Dotazione Mezzi per Protezione Civile</i>
4.2	<i>Risorse Umane Disponibili per Protezione Civile</i>
5.0	<i>Piano di Reperibilità</i>
6.0	<i>Organico e Professionalità del Comune</i>
6.1	<i>Organico Comunale Ufficiale 2015</i>
6.2	<i>Elenco Dipendenti Anno 2015</i>
6.3	<i>Formazione del Personale</i>
6.4	<i>Interpretazione Allerte Regionali</i>
6.5	<i>Procedure di Attivazione COC</i>
6.6	<i>Scheda Rilevamento Dati per Censimento Risorse</i>
7.0	<i>Volontariato Locale</i>
8.0	<i>Il Territorio</i>
9.0	<i>Dati Demografici</i>
10.0	<i>Dati Culturali</i>
11.0	<i>Scenari di Rischio</i>
12.0	<i>Modelli di Intervento</i>
13.0	<i>Risorse Presenti sul Territorio</i>
14.0	<i>Modulistica – Ordinanze Tipo - Glossario</i>
15.0	<i>Cartografia</i>



Comune di Rignano Garganico

Centro Operativo Comunale: 71010 - Via Leopardi 1 Tel/Fax:0882 226299
Altri Uffici Tel.: 0882 820006-0882 820018-0882820020 Fax:0882228357
email: comunerignano@tin.it – C.F.: 00358440717

1.0 – PREMESSA -

- Con Determina n.151 del 22/06/2006 del Responsabile del III Settore, Geom. Pio d'Atti, veniva incaricato l'ing.Vincenzo Schiavino per elaborare e redarre il Piano Emergenziale di Protezione Civile per il territorio comunale, secondo la normativa nazionale e le linee guida regionali di cui al protocollo di intesa approvato con Deliberazione Giunta Regionale n. 255 del 07/03/2006.
- In data 23/04/2007 con Delibera del Consiglio Comunale n. 23 veniva approvato in via definitiva ed ufficiale il Piano di Protezione Civile.
- In data 30 giugno 2008 con delibera di Giunta Comunale n. 54 veniva istituito ufficialmente l'Ufficio Comunale di Protezione Civile (COC).
- In data 10 luglio 2008 veniva redatta la revisione n. 1 del piano di protezione civile, con l'inclusione delle cartografie relative al rischio Incendi Boschivi, con determinazione di classi di rischio, della vulnerabilità e degli esposti definiti, in coordinamento con la Prefettura di Foggia, in ottemperanza della O.P.C.M. 3606/2007 e del Decreto del Commissario delegato n. 2 del 18/10/2007.
- In data 06/12/2012 la Giunta Comunale con delibera n. 92 approvava la revisione n. 1 del piano di protezione civile e contestualmente la nuova perimetrazione delle aree comunali a rischio incendi interfaccia già adottate dal 10 luglio 2008.
- Con delibera di Giunta Comunale n. 70 del 04/10/2012 si individuava in via definitiva la sede dell'Ufficio Comunale di Protezione Civile (COC), nella struttura di proprietà Comunale sita in Via Leopardi 1, dove veniva insediata, in alcuni locali del COC, anche la struttura di Volontariato di Protezione Civile "ANVVFC", regolarmente iscritta al registro regionale di protezione Civile al n. 241 (determina 62 del 23/3/2011 del dirigente regionale servizio protezione civile e successiva determina 48 del 02/05/2013), con delibera di Giunta Comunale 91 del 04/12/2012.
- Con determina del Dirigente III settore, Geom. Pio d'Atti n. 97 del 09/05/2014, si incaricava l'ing. Vincenzo Schiavino di provvedere all'aggiornare il Piano Comunale di Emergenza in riferimento a tutti i rischi incombenti sul territorio comunale, con l'indagine sulle situazioni attuali del territorio.

Tutto ciò premesso, il presente aggiornamento viene effettuato con i seguenti criteri:

1. Il piano Comunale di protezione civile, nella versione originale del 2007 e nella sua revisione Rev.1, entrambe adottate dal Consiglio comunale restano del tutto valide ed in vigore.
2. Le sezioni riguardanti i modelli di intervento, le attività delle funzioni di supporto e quanto altro, se non esplicitamente aggiornato restano del tutto valide ed in vigore.
3. Gli scenari di rischio, se non esplicitamente variati ed aggiornati, restano validi ed in vigore.



Comune di Rignano Garganico

Centro Operativo Comunale: 71010 - Via Leopardi 1 Tel/Fax:0882 226299
Altri Uffici Tel.: 0882 820006-0882 820018-0882820020 Fax:0882228357
email: comunerignano@tin.it – C.F.: 00358440717

4. Il presente aggiornamento si attiene alle seguenti prescrizioni tecniche:

- a) le elaborazioni cartografiche aggiornate sono state effettuate sulla base della cartografia regionale (CTR e ortofoto) reperibile sul sito www.sit.puglia.it e restituite al Servizio Risorse Naturali della Regione Puglia in formato *.shp o compatibile georiferite nel sistema WGS 84 UTM 33 N;
- b) tra i dati di base sono riportati, ove presenti, i tematismi già individuati in altri strumenti di scala regionale (PPTR, PUTT, catasto grotte, ecc.) che consentono di evidenziare la qualità ambientale e culturale e lo stato di tutela del territorio comunale:
 - aree di elevata valenza ambientale: parchi nazionali e regionali, riserve statali e regionali, SIC, ZPS, IBA, aree appartenenti alla rete ecologica regionale per la conservazione della biodiversità del PPTR; fiumi, torrenti e corsi d'acqua; boschi; grotte+buffer 100 m (dall'ingresso o dalla proiezione del rilievo ove disponibile); lame e gravine; versanti;
 - aree di elevata valenza culturale: siti Unesco; beni culturali (parte II del D.Lgs. n. 42/2004 – ex vincolo Legge n. 1089/1939); immobili e aree dichiarati di notevole interesse pubblico (art. 136 del D.Lgs. n. 42/2004 – ex vincolo Legge n. 1497/1939); aree tutelate per legge (art. 142 del D.Lgs. 42/2004); zone archeologiche; tratturi; ambiti di valore eccezionale "A" del PUTT; ambiti di valore rilevante "B"; aree agricole interessate da produzioni agro-alimentari di qualità (biologico; D.O.P.; I.G.P.; S.T.G.; D.O.C.; D.O.C.G.).



Comune di Rignano Garganico

Centro Operativo Comunale: 71010 - Via Leopardi 1 Tel/Fax:0882 226299
 Altri Uffici Tel.: 0882 820006-0882 820018-0882820020 Fax:0882228357
 email: comunerignano@tin.it – C.F.: 00358440717

2.0 - QUADRO NORMATIVO DI RIFERIMENTO

<i>Legge 18 maggio 1989, n. 183</i>	Norme per il riassetto organizzativo e funzionale della difesa del suolo
<i>Legge 24 febbraio 1992, n. 225</i>	Istituzione del servizio nazionale della protezione civile
<i>Decreto Legislativo 31 marzo 1998, n. 112</i>	Conferimento di funzioni e compiti amministrativi dello Stato alle regioni ed agli enti locali, in attuazione del capo I della Legge 15 marzo 1997, n. 59
<i>Decreto del Presidente del Consiglio dei Ministri del 18 maggio 1998, n. 429</i>	Regolamento concernente norme per l'organizzazione e il funzionamento della Commissione nazionale per la previsione e le prevenzione dei grandi rischi
<i>D.L. 11 Giugno 1998 n°180 (Decreto Sarno) convertito con Legge 267 del 3 Agosto 1998</i>	Istituzione dei piani stralcio di assetto idrogeologico
<i>Decreto Legislativo del 17 agosto 1999, n.334</i>	Attuazione della direttiva 96/82/CE relativa al controllo dei pericoli di incendi rilevanti connessi con determinate sostanze pericolose
<i>Legge 10 agosto 2000 n. 246</i>	Potenziamento del Corpo nazionale dei vigili del fuoco
<i>Legge 21 novembre 2000, n. 353</i>	Legge-quadro in materia di incendi boschivi
<i>Decreto Presidente della Repubblica 194/2001</i>	Regolamento recante norme concernenti la partecipazione delle organizzazioni di volontariato nelle attività di Protezione Civile
<i>Decreto Legge n. 343 del 7 settembre 2001</i>	Modificazioni al decreto legislativo 30 luglio 1999, n. 300 Modificazioni al decreto legislativo 30 luglio 1999, n. 303 Modificazioni alla legge 21 novembre 2000, n. 353
<i>Legge 9 novembre 2001, n. 401</i>	Conversione in legge, con modificazioni, del decreto-legge 7 settembre 2001, n. 343, recante disposizioni urgenti per assicurare il coordinamento operativo delle strutture preposte alle attività di protezione civile
<i>Decreto del Presidente del Consiglio dei Ministri, 20 dicembre 2001</i>	Linee guida relative ai piani regionali per la programmazione delle attività di previsione, prevenzione e lotta attiva contro gli incendi boschivi.
<i>Decreto del Presidente del Consiglio dei Ministri, 2 marzo 2002</i>	Costituzione del Comitato operativo della protezione civile
<i>Decreto 12 aprile 2002 Presidente Consiglio dei Ministri Dipartimento Protezione Civile</i>	Costituzione della Commissione nazionale per la previsione e la prevenzione dei grandi rischi
<i>Decreto 28 marzo 2003 Presidente Consiglio dei Ministri Dipartimento Protezione Civile</i>	Dichiarazione dello stato di emergenza in relazione alla tutela della pubblica incolumità nell'attuale situazione internazionale.
<i>Decreto del Presidente del Consiglio dei Ministri del 27 Febbraio 2004</i>	Indirizzi operativi per la gestione organizzativa e funzionale del sistema di allertamento nazionale e regionale per il rischio idrogeologico ed idraulico ai fini di protezione civile
<i>Delibera Giunta Regione Puglia 255 del 07/03/2005</i>	Approvazione delle Linee Guida regionali per la pianificazione di emergenza in materia di protezione civile
<i>Legge 100 del 12 luglio 2012</i>	Conversione in legge, con modificazioni, del decreto-legge 15 maggio 2012, n. 59, recante disposizioni urgenti per il riordino della protezione civile
<i>Legge n.119 del 15 ottobre 2013</i>	Art. 10 (modifiche alla legge 225 del 24/02/1992)
<i>D.G.R. n. 2181 del 26 novembre 2013</i>	Procedure di allertamento del sistema regionale di protezione civile per rischio meteorologico, idrogeologico ed idraulico
<i>L.R. 7 del 10/03/2014</i>	Sistema regionale di protezione civile



Comune di Rignano Garganico

Centro Operativo Comunale: 71010 - Via Leopardi 1 Tel/Fax:0882 226299
Altri Uffici Tel.: 0882 820006-0882 820018-0882820020 Fax:0882228357
email: comunerignano@tin.it – C.F.: 00358440717

3.0 – ANALISI DELLE FUNZIONI ED ORGANIZZAZIONE DEL COMUNE -

RESPONSABILE DEL C.O.C. SINDACO o suo delegato Sig.	METODO AUGUSTUS	FUNZIONI DI SUPPORTO C.O.C.
	Funzione 1 TECNICO SCIENTIFICA – PIANIFICAZIONE	Funzione 1 TECNICO SCIENTIFICA- PIANIFICAZIONE Responsabile: Geom Pio d’ATTI.
	Funzione 2 SANITA’-ASSISTENZA SOCIALE – VETERIANARIA	Funzione 2 SANITA’ ASSISTENZA SOCIALE VETERINARIA Responsabile: Dott.sa Maria BUTTACCHIO
	Funzione 3 MASS MEDIA E INFORMAZIONE	Funzione 3 MASS MEDIA E INFORMAZIONE Responsabile Sig. SINDACO o DELEGATO
	Funzione 4 VOLONTARIATO	Funzione 4 VOLONTARIATO Responsabile:Dott.sa Maria BUTTACCHIO
	Funzione 5 MATERIALI E MEZZI	Funzione 5 MATERIALI E MEZZI Responsabile: Geom. Giovanni BATTISTA
	Funzione 6 TRASPORTI-CIRCOLAZIONE- VIABILITA’	Funzione 6 STRUTTURE OPERATIVE E VIABILITA’ Responsabile: Comando Vigili Urbani.
	Funzione 8 SERVIZI ESSENZIALI	Funzione 7 SERVIZI ESSENZIALI E TELECOMUNICAZIONI Responsabile: Geom. Pio d’ATTI
	Funzione 9 CENSIMENTO DANNI A PERSONE E COSE	Funzione 8 CENSIMENTO DANNI A PERSONE E COSE- TUTELA BENI CULTURALI ED ARCHEOLOGICI Responsabile: Geom. Pio d’ATTI



Comune di Rignano Garganico

Centro Operativo Comunale: 71010 - Via Leopardi 1 Tel/Fax:0882 226299
 Altri Uffici Tel.: 0882 820006-0882 820018-0882820020 Fax:0882228357
 email: comunerignano@tin.it – C.F.: 00358440717

4.0 – SALA OPERATIVA COMUNALE - ANNO 2015

Ubicazione sede principale	Telefono		Fax	
	Centralino		Fax1	Fax2
VIA LEOPARDI, 1	0882 226299		0882 226299	

Ubicazione sede alternativa	Telefono		Fax	
	Diretto	Centralino	Fax1	Fax2
Da individuare eventualmente				

Dotazione sala operativa comunale:

Locale	Attività	Comunicazioni	Hardware	Software	Strumentazioni
Sala operativa sede del COC	Funzioni:				
	1) TECNICO-SCIENTIFICA				
	2) SANITA' VETERIANARIA ASSISTENZA SOCIALE				
	3) MASS MEDIA - INFORMAZIONE				
	4) VOLONTARIATO				
	5) MATERIALI E MEZZI				
	6).STRUTTURE OPERATIVE VIABILITA'				
	7) SERVIZI ESSENZIALI TELECOMUNICAZIONI				
	8) CENSIMENTO DANNI TUTELA BENI				
	9)ASSISTENZA POPOLAZIONE ATTIVITA' SCOLASTICA				

Nota: La sala operativa è dotata di Computer, telefono, internet, fax, ma resta ancora molto per l'aggiornamento dei software a disposizione e per l'implementazione di tutte le attrezzature necessarie all'espletamento delle attività di Protezione Civile.



Comune di Rignano Garganico

Centro Operativo Comunale: 71010 - Via Leopardi 1 Tel/Fax:0882 226299
Altri Uffici Tel.: 0882 820006-0882 820018-0882820020 Fax:0882228357
email: comunerignano@tin.it – C.F.: 00358440717

4.1 - DOTAZIONE DI MEZZI PER PROTEZIONE CIVILE – anno 2015

NR	DESCRIZIONE	PROPRIETA'
1	LAND ROVER DEFENDER CON MODULO AIB 400 I	COMUNE
2	MAHINDRA GOA – CON MODULO AIB 600 I	COMUNE
3	NISSAN TERRANO- MEZZO LOGISTICO	ASSOCIAZIONE
4	FIAT FIORINO/AUTOCARRO – MEZZO LOGISTICO	ASSOCIAZIONE
5	TENDA MINISTERIALE 8 POSTI	ASSOCIAZIONE
6	N. 2 FARI 400W IODURI METALLICI	ASSOCIAZIONE
7	N. 2 TURBINE SPALANEVE	COMUNE
8	N. 2 SPARGISALE MANUALI	COMUNE
9	N. 10 PALE MANUALI DA NEVE	COMUNE
10	N. 2 PALE MANUALI EDILI	ASSOCIAZIONE
11	N. 1. SPARGISALE AUTOMATICO PER MEZZO MECCANICO	COMUNE
12	N. 1 IDROVORA AUTOMATICA	COMUNE
13	N. ELETTROGENERATORI	COMUNE
14	N. 3 BATTIFIAMMA	COMUNE
15	N. 5 CASCHI AIB	ASSOCIAZIONE
16	N. 3 MASCHERE AIB	ASSOCIAZIONE
17	N. 5 PAIA DI GUANTI AIB	ASSOCIAZIONE
18	N. 15 PAIA STIVALI PVC	COMUNE
19	N. 15 GIACCONI INVERNALI	COMUNE
20	N. 15 CONI STRADALI	ASSOCIAZIONE
21	N. 1 DECESPUGLIATORE	COMUNE
22	N. 1 STAZIONE RADIO DIGITALE CON BASE FISSA 5 PORTATILI E 3 VEICOLARI	COMUNE
23	N. 3 RADIO ICOM VHF	COMUNE
24	N. 1 DEFIBRILLATORE AUTOMATICO	COMUNE
25	N. 6 ESTINTORI A PONVERE AIB	COMUNE
26	N. 4 ARMADIETTI SPOGLIATOI	ASSOCIAZIONE
27	N. 1 SERIE SUPPELLETTILI DA UFFICIO	COMUNE
28	N. 4 COMPUTER CON COLLEGAMENTO INTERNET	COMUNE
29	N. 1 STAMPANTE MULTIFUNZIONE A4	ASSOCIAZIONE



Comune di Rignano Garganico

Centro Operativo Comunale: 71010 - Via Leopardi 1 Tel/Fax:0882 226299
 Altri Uffici Tel.: 0882 820006-0882 820018-0882820020 Fax:0882228357
 email: comunerignano@tin.it – C.F.: 00358440717

4.2 - RISORSE UMANE DISPONIBILI 24/24 PER PROTEZIONE CIVILE

NR	COGNOME NOME	Data nascita	QUALIFICA	FORMAZIONE
1	BUTTACCHIO BONIFACIO	29/11/1975	ASSISTENTE GENERICO	
2	CIPOLLARO MARIO	05/08/1974	CARABINIERE	
3	DI FELICE MATTEO	17/05/1997	- FALEGNAME - ESPERTO INFORMATICA	PRIMO SOCCORSO MEETING EMERGENZA
4	DE MAIO LUIGI	27/06/1989	- OPERATORE ELETTRICO - OPERATORE MECCANICO - ESPERTO ANTINCENDIO - OPERATORE BLSD	TERREMOTO IO NON RISCHIO MEETING EMERGENZA PRIMO SOCCORSO
5	DI MAIO LUCA	02/07/1997	ASSISTENTE ANTINCENDIO	
6	FANIA CATERINA	12/08/1971	- TECNICO CARDIOLOGIA - ADDETTA ANTINCENDIO - OPERATORE BLSD - RAGIONIERA	ADDETTO ANTINCENDIO PRIMO SOCCORSO
7	IORE CRISTINA	30/10/1988	- SERVIZI RISTORAZIONE - ANIMATRICE TURISTICA	
8	IORE STEFANIA	18/12/1986	- SERVIZI RISTORAZIONE - DIPLOMA ECONOMIA TURISTICA	TERREMOTO IO NON RISCHIO
9	IANNACCI GIOVANNI	08/07/1996	- ADDETTO ANTINCENDIO - PATENTE EUROPEA ECDL	TERREMOTO IO NON RISCHIO ADDETTO ANTINCENDIO MEETING EMERGENZA
10	LA RICCIA VALENTINO	10/03/1990	- ADDETTO ANTINCENDIO - SPELEOLOGO 1° LIVELLO - ESECUTORE BLSD - PATENTE EUROPEA - RAGIONIERE - MANOVALE EDILE	ADDETTO ANTINCENDIO TERREMOTO IO NON RISCHIO MEETING EMERGENZA PROMO SOCCORSO
11	LURDO MARCO	15/05/1984	- ADDETTO ANTINCENDIO - SERVIZI RISTORAZIONE	ADDETTO ANTINCENDIO TERREMOTO IO NON RISCHIO
12	NAPOLITANO LUIGI	26/10/1974	- ADDETTO ANTINCENDIO - IDRAULICO	ADDETTO ANTINCENDIO
13	NIDO GABRIELE ROSARIO	11/07/1968	- ADDETTO ANTINCENDIO - ESECUTORE BLSD - FORMATORE P.C. - MECCANICO - ESPERTO COMPUTER	ADDETTO ANTINCENDIO TERREMOTO IO NON RISCHIO MEETING EMERGENZA PRIMO SOCCORSO
14	PETRUCCELLI LUIGI	13/07/1996	ADDETTO ANTINCENDIO	ADDETTO ANTINCENDIO
15	STANCO ANDREA	14/11/1988	- ADDETTO ANTINCENDIO - OPERATORE ELETTRICO - MURATORE - SOCCORRITORE P.C..	ADDETTO ANTINCENDIO MEETING EMERGENZA
16	VIGILANTE LEONARDO	07/05/1997	- OPERAIO AGRICOLO - MULETTISTA	

Tutti i dipendenti comunali con le loro caratteristiche e mansioni in caso di attivazione COC per emergenza.



Comune di Rignano Garganico

Centro Operativo Comunale: 71010 - Via Leopardi 1 Tel/Fax:0882 226299
 Altri Uffici Tel.: 0882 820006-0882 820018-0882820020 Fax:0882228357
 email: comunerignano@tin.it – C.F.: 00358440717

5.0 – PIANO DI REPERIBILITA'

FUNZIONI		Responsabile	Tel. Casa	Cell. servizio	Cell. Personale
SINDACO		Sig. Vito DI CARLO	0882 820451	331 4118388	
VICE SINDACO		Sig. Michele CIAVARELLA	0882 820006		3382761923
RESPONSABILE COC					
Sala operativa sede del COC	1	Tecnico scientifica pianificazione	Geom. Pio d'ATTI		338 9025399
	2	Sanità-Assistenza Sociale Veterinaria	D.sa Maria BUTTACCHIO	0882 820523	
	3	Mass Media e Informazione			
	4	Volontariato	D.sa Maria BUTTACCHIO	0882 820523	
	5	Materiali e mezzi	Geom. Giovanni BATTISTA	0881 617535	
	6	Strutture Operative e Viabilità	PAGLIA Antonio		346 0076439
	7	Servizi Essenziali e Telecomunicazioni	Geom. Pio D'ATTI		338 9025399
	8	Censimento danni Tutela Beni Archeologici	Geom. Pio D'ATTI		338 9025399
	9	Assistenza Alla Popolazione Attività Scolastica	D.sa Maria BUTTACCHIO		

Nota: il piano di reperibilità ai fini della protezione civile dovrà essere determinato dalla giunta comunale



Comune di Rignano Garganico

Centro Operativo Comunale: 71010 - Via Leopardi 1 Tel/Fax:0882 226299
 Altri Uffici Tel.: 0882 820006-0882 820018-0882820020 Fax:0882228357
 email: comunerignano@tin.it – C.F.: 00358440717

6.0 – ORGANICO E PROFESSIONALITA' DEL COMUNE

6.1- – ORGANIGRAMMA UFFICIALE AGGIORNATO AL 2015

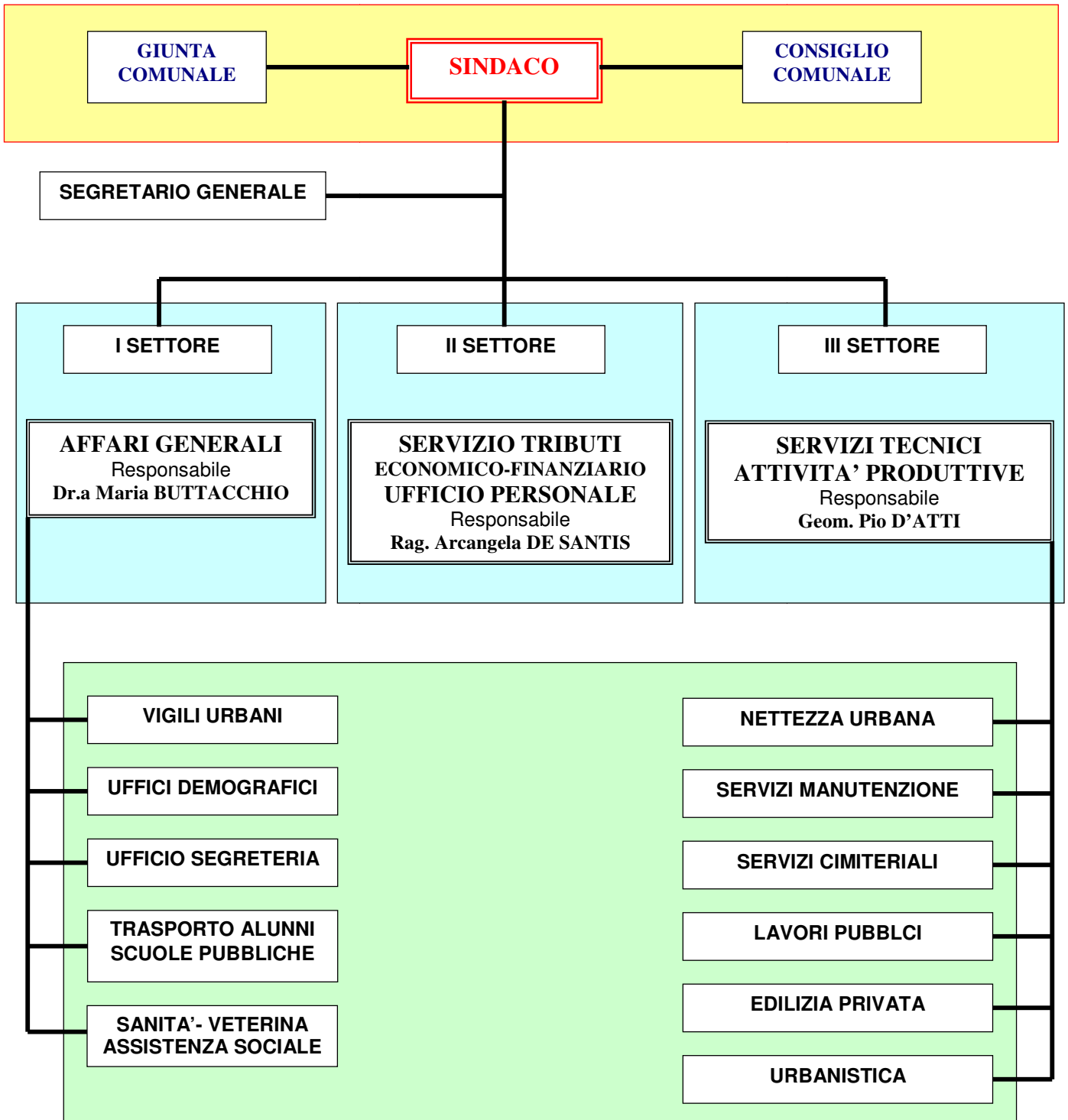



Comune di Rignano Garganico

Centro Operativo Comunale: 71010 - Via Leopardi 1 Tel/Fax:0882 226299
Altri Uffici Tel.: 0882 820006-0882 820018-0882820020 Fax:0882228357
email: comunerignano@tin.it - C.F.: 00358440717

6.2- – ELENCO DIPENDENTI – AGGIORNATO AL 2015

ANNO 2015	DIPENDENTI	Reperibilita'	Qualifica e Settori	I SETTORE
	1) PAGLIA Antonio	346 0076439		
2) GISOLFI Vincenzo			Autista ScuolaBUS	
3) CARFAGNA Michele			Accompagnatore	
4) PELLEGRINO Carmela			Impiegata segreteria	
5) GAGGIANO Antonio			Servizi Demografici	
6) DE MAIO Giovanni			Ufficio Protocollo	
7) BUTTACCHIO Dr.a Maria			RESPONSABILE	
8)PAGLIA Mario			Ufficio Personale	II SETTORE
9)DE SANTIS Rag.Arcangela			RESPONSABILE	
10) DANZA Matteo	3470444662 personale 333 5003566		Autista N.U.	III SETTORE
11) DANZA Pasquale	347 0421922		Netturbino	
12) BUTTACCHIO Michele	347 0452335		Netturbino	
13) LURDO Antonio	347 0410996 personale 333 1366939		Custode Cimitero	
14) ANICETO Michele	346 0091155 casa 0882 820617		Operaio Manutenzione	
15) BATTISTA Giovanni			Impiegato LL.PP Impiegato Edilizia Pr.	
16) D'ATTI geom. Pio			RESPONSABILE	

ORARIO DI LAVORO UFFICI

INVERNALE

(dal 01-11 al 31-03)

Mattino

Ore 7,45 ore 14,15 da Lunedì a Venerdì

Pomeriggio

Ore 15,00 ore 18,30 Lunedì

ESTIVO

(dal 01-04 al 31-10)

Mattino

Ore 8,00 ore 14,00 da Lunedì a Venerdì

Pomeriggio

Ore 16,00 ore 19,00 Martedì-Giovedì



Comune di Rignano Garganico

Centro Operativo Comunale: 71010 - Via Leopardi 1 Tel/Fax:0882 226299
Altri Uffici Tel.: 0882 820006-0882 820018-0882820020 Fax:0882228357
email: comunerignano@tin.it – C.F.: 00358440717

6.3 – FORMAZIONE DEL PERSONALE

A cura del Responsabile del C.O.C, anche attraverso l'ausilio di collaborazioni esterne, si predisporrà la formazione dei **funzionari di supporto** con responsabilizzazione dei medesimi e costruzione collettiva delle metodologie operative da parte di ogni singolo soggetto.

Questa formazione si svilupperà secondo questo orientamento:

- a) verifica del grado di attitudine (test);
- b) verifica del grado di professionalità (prova);
- c) nozioni inerenti ad ogni singolo evento e costruzione personale e collettiva del programma di funzione;
- d) gestione di un'emergenza (prova);
- e) nozioni di psicologia delle catastrofi;
- f) nozioni generali sul Servizio Nazionale di Protezione Civile.

Sempre a cura del Responsabile del C.O.C., anche attraverso l'ausilio di collaborazioni esterne, sarà sviluppato un programma di formazione **degli operatori** (Vigili Urbani, Tecnici, Impiegati, Operai, Volontari, ecc.) preposti ad essere coinvolti in caso di emergenza.

La loro formazione avverrà secondo il seguente programma:

- a) verifica del grado di attitudinalità (test);
- b) verifica del grado di professionalità (prova);
- c) nozioni inerenti ogni singolo evento, con specifiche sui comportamenti da tenere in varie situazioni di crisi (quali ad esempio il monitoraggio dei corsi d'acqua, lo sgombero di edifici, ecc.);
- d) simulazioni di situazioni d'emergenza, per verificare i tempi e le modalità operative;
- e) nozioni di psicologia delle catastrofi;
- f) nozioni generali sul Servizio Nazionale di Protezione Civile.

La Formazione dovrà avvenire di regola ogni anno, ovvero ogni qualvolta intervengano modifiche normative che cambiano regole comportamentali.

La Formazione dovrà essere certificata ed i programmi potranno essere variati ed aggiornati secondo le specifiche esigenze riscontrate in loco.

In ogni caso, la formazione è indispensabile per l'ottenimento di un efficiente risposta al piano emergenziale.



Comune di Rignano Garganico

Centro Operativo Comunale: 71010 - Via Leopardi 1 Tel/Fax:0882 226299
 Altri Uffici Tel.: 0882 820006-0882 820018-0882820020 Fax:0882228357
 email: comunerignano@tin.it – C.F.: 00358440717

6.4 – INTERPRETAZIONE ALLERTE REGIONALI

Regione Puglia – Codici di Interpretazione ALLERTE DIVULGATE dal Centro Operativo Regionale SUAP -

Codice colore	Criticità	Fenomeni meteo idro	Scenario d'evento		Effetti e danni
Verde	Assente o poco probabile	Assenti o localizzati	IDRO/GEO	<ul style="list-style-type: none"> Assenza o bassa probabilità di fenomeni significativi prevedibili (non si escludono fenomeni imprevedibili come la caduta massi). 	<ul style="list-style-type: none"> Danni puntuali e localizzati.
Giallo	Ordinaria	Localizzati ed intensi	GEO	<ul style="list-style-type: none"> Possibili isolati fenomeni di erosione, frane superficiali, colate rapide detritiche o di fango. Possibili cadute massi. 	<ul style="list-style-type: none"> Localizzati danni ad infrastrutture, edifici e attività antropiche interessati da frane, da colate rapide o dallo scorrimento superficiale delle acque. Localizzati allagamenti di locali interrati e talvolta di quelli posti a pian terreno prospicienti a vie potenzialmente interessate da deflussi idrici. Localizzate e temporanee interruzioni della viabilità in prossimità di piccoli impluvi, canali, zone depresse (sottopassi, tunnel, avvallamenti stradali, ecc.) e a valle di porzioni di versante interessate da fenomeni franosi. Localizzati danni alle coperture e alle strutture provvisorie con trasporto di tegole a causa di forti raffiche di vento o possibili trombe d'aria. Rottura di rami, caduta di alberi e abbattimento di pali, segnaletica e impalcature con conseguenti effetti sulla viabilità e sulle reti aeree di comunicazione e di distribuzione servizi. Danni alle colture agricole, alle coperture di edifici e agli automezzi a causa di grandinate. Localizzate interruzioni dei servizi, innesco di incendi e lesioni da fulminazione. Occasionale ferimento di persone e perdite incidentali di vite umane.
			IDRO	<ul style="list-style-type: none"> Possibili isolati fenomeni di trasporto di materiale legato ad intenso ruscellamento superficiale. Limitati fenomeni di alluvionamento nei tratti montani dei bacini a regime torrentizio. Repentini innalzamenti dei livelli idrometrici dei corsi d'acqua minori (piccoli rii, canali artificiali, torrenti) con limitati fenomeni di inondazione delle aree limitrofe. Fenomeni di rigurgito dei sistemi di smaltimento delle acque meteoriche con tracimazione acque, scorrimento superficiale delle acque nelle sedi stradali. 	
		Diffusi, non intensi, anche persistenti	GEO	<ul style="list-style-type: none"> Occasionali fenomeni franosi legati a condizioni idrogeologiche particolarmente fragili. Condizioni di rischio residuo per saturazione dei suoli, anche in assenza di forzante meteo. 	<ul style="list-style-type: none"> Localizzati danni ad infrastrutture, edifici e attività antropiche interessati dai fenomeni franosi. Localizzati e limitati danni alle opere idrauliche e di difesa spondale e alle attività antropiche in alveo.
			IDRO	<ul style="list-style-type: none"> Incrementi dei livelli dei corsi d'acqua generalmente contenuti all'interno dell'alveo. Condizioni di rischio residuo per il transito dei deflussi anche in assenza di forzante meteo. 	
Arancione	Moderata	Diffusi, intensi e/o persistenti	GEO	<ul style="list-style-type: none"> Diffuse attivazioni di frane superficiali e di colate rapide detritiche o di fango. Possibilità di attivazione/riattivazione/accelerazione di fenomeni di instabilità anche profonda di versante, in contesti geologici particolarmente critici. Possibili cadute massi in più punti del territorio. 	<p>Ulteriori effetti e danni rispetto allo scenario di codice giallo:</p> <ul style="list-style-type: none"> Diffusi danni ed allagamenti a singoli edifici o piccoli centri abitati, reti infrastrutturali e attività antropiche interessati da frane o da colate rapide. Diffusi danni alle opere di contenimento, regimazione ed attraversamento dei corsi d'acqua, alle attività agricole, ai cantieri, agli insediamenti artigianali, industriali e abitativi situati in aree inondabili. Diffuse interruzioni della viabilità in prossimità di impluvi e a valle di frane e colate detritiche o in zone depresse in prossimità del reticolo idrografico. Pericolo per la pubblica incolumità/possibili perdite di vite umane.
			IDRO	<ul style="list-style-type: none"> Significativi innalzamenti dei livelli idrometrici dei corsi d'acqua con fenomeni di inondazione delle aree limitrofe e delle zone golenali, interessamento dei corpi arginali, diffusi fenomeni di erosione spondale, trasporto solido e divagazione dell'alveo. Possibili occlusioni, parziali o totali, delle luci dei ponti. 	
Rosso	Elevata	Diffusi, molto intensi e persistenti	GEO	<ul style="list-style-type: none"> Numerosi ed estesi fenomeni di frane superficiali e di colate rapide detritiche o di fango. Possibilità di attivazione/riattivazione/accelerazione di fenomeni di instabilità anche profonda di versante, anche di grandi dimensioni. Possibili cadute massi in più punti del territorio. 	<p>Ulteriori effetti e danni rispetto allo scenario di codice arancione:</p> <ul style="list-style-type: none"> Ingenti ed estesi danni ad edifici e centri abitati, alle attività agricole e agli insediamenti civili e industriali, sia prossimali sia distanti dai corsi d'acqua, o coinvolti da frane o da colate rapide. Ingenti ed estesi danni o distruzione di infrastrutture (rilevati ferroviari o stradali, opere di contenimento, regimazione o di attraversamento dei corsi d'acqua). Ingenti danni a beni e servizi. Grave pericolo per la pubblica incolumità/possibili perdite di vite umane.
			IDRO	<ul style="list-style-type: none"> Più fluviali con intensi ed estesi fenomeni di erosione e alluvionamento, con coinvolgimento di aree anche distanti dai corsi d'acqua. Possibili fenomeni di tracimazione, sifonamento o rottura delle opere arginali, sormonto delle opere di attraversamento, nonché salti di meandro. 	



Comune di Rignano Garganico

Centro Operativo Comunale: 71010 - Via Leopardi 1 Tel/Fax:0882 226299
 Altri Uffici Tel.: 0882 820006-0882 820018-0882820020 Fax:0882228357
 email: comunerignano@tin.it – C.F.: 00358440717

6.5 – PROCEDURE DI ATTIVAZIONE COC

FASE EMERGENZA

1	Sindaco	Ai sensi dell'art. 15 della legge n° 225 del 24 febbraio 1992, il Sindaco assume tutte le responsabilità connesse alle incombenze di protezione civile territoriale.
		Ai sensi del Punto 3.2, pagina 11, rev.1.0 del Piano di Emergenza Comunale 2008 approvato, ed in accordo con la Delibera Giunta Regionale 255 del 07/03/2005, il sindaco (o suo diretto ed esclusivo delegato) è il <u>Responsabile del COC</u> (Centro Operativo Comunale).

Attivazione COC		Accertata l'esigenza di dichiarare l'attivazione del COC per la <u>Fase Emergenziale</u> il Sindaco:	
1	Comunica Immediatamente	1	Prefettura Area V – Protezione civile Tel. 0881799111 – Fax 08817222321 Pec: protcivile.preffg@pec.interno.it Email: protcivile.pref_foggia@interno.it
		2	Protezione Civile Regione Puglia http://www.protezionecivile.puglia.it PEC: protezionecivile@pec.rupar.puglia.it SALA OPERATIVA Tel 080 5802211/2212 SOUP: soup.puglia@regione.puglia.it Centro funzionale: centrofunzionale@regione.puglia.it Pec: centrofunzionale.puglia@pec.rupar.puglia.it Tel. 080 5802261 fax 080 5802272 – 080 5802275 – 080 5802277 Dirigente Dott. Luca Limongelli tel. 080 5401500 e-mail: l.limongelli@regione.puglia.it
		3	Protezione civile nazionale http://www.protezionecivile.gov.it/ Pec: protezionecivile@pec.governo.it tel.: 06 68201 - Numero verde: 800840840 Ufficio IV Gestione emergenze Dirigente: Dott. Fabrizio Curcio telefono:06-68204400 fax:06-68204089 e-mail: ufficio.eme@protezionecivile.it
		4	Provincia di Foggia Pec: protocollo@cert.provincia.foggia.it E-mail provincia@provincia.foggia.it tel. 0881.791111 - Fax 0881.720007 Protezione civile Provincia: email: ocorsico@provincia.foggia.it tel. 0881.791.701 - Fax 0881.791.833
2	Attiva i responsabili Funzioni COC	I <u>Responsabili delle Funzioni di Supporto</u> , (pagg. 12 e 13 Piano emergenza comunale rev. 1.0 2008) <u>devono</u> immediatamente presentarsi alla sede del COC e presenziare almeno alla prima riunione conoscitiva e di ricognizione. Devono rendersi reperibili 24/24h e disponibili, eventualmente, a turnazione per presenza posto fisso al COC. Verranno allertati anche la polizia municipale, i Carabinieri, il corpo forestale, i vigili del fuoco. Nel corso delle riunioni dovranno essere accertate le vere esigenze di intervento, che potranno cambiare in seguito all'evolversi del fenomeno emergenziale.	
3	Allerta tutto il personale Comunale	I dipendenti comunali (tutti), in fase emergenziale, sono operatori di protezione civile, e quindi verranno allertati con richiesta di reperibilità 24/24h. I dipendenti verranno utilizzati secondo le determinazioni del COC.	



Comune di Rignano Garganico

Centro Operativo Comunale: 71010 - Via Leopardi 1 Tel/Fax:0882 226299
Altri Uffici Tel.: 0882 820006-0882 820018-0882820020 Fax:0882228357
email: comunerignano@tin.it – C.F.: 00358440717

4	Attiva la struttura comunale di PC	Per gli interventi immediati di soccorso, attraverso dipendenti, volontariato, imprese locali, secondo determinazioni del COC.
5	Delibera stato di emergenza	Propone e fa Redigere Delibera di Giunta Comunale per lo stato di Emergenza, immediatamente esecutiva, e la invia agli Enti allertati di cui al punto 1.
6	Relazione giornaliera	Elaborerà relazione giornaliera dell'intervento, con la sintesi delle attività effettuate e lo stato della situazione.
7	Informazione alla popolazione	Sulla scorta dei modelli di cui alla sezione 6 del Piano di emergenza Comunale vigente, si daranno le immediate e più precise informazioni alla popolazione, con gli aggiornamenti del caso in funzione dell'evolversi dell'evento emergenziale.
8	Ordinanze	Dopo consultazione del tavolo emergenziale del COC, sentiti i Responsabili delle funzioni di supporto, acquisiti eventuali pareri della Prefettura, Provincia e Regione, il Sindaco, avvalendosi anche della modulistica allegata alla sezione 6 del Piano emergenziale vigente, emetterà le Ordinanze che si rendono indispensabili o in via precauzionale, alla salvaguardia della popolazione, cose ed animali ed a tutela del territorio.
9	Chiusura COC fine emergenza	Finita l'emergenza, il Sindaco Dichiarerà chiuso lo stato di emergenza, indicando gli uffici comunali ed i responsabili incaricati delle attività post-emergenza. La chiusura dello stato di emergenza deve essere comunicata agli indirizzi di cui al punto 1. Lo stato di emergenza potrà essere chiuso con apposita delibera di giunta che, nelle premesse, indicherà la sintesi delle attività effettuate come da relazione giornaliera ed ogni altro atto significativo, compreso lo stato dell'evento e la situazione post-emergenza. La delibera di chiusura motivata sarà inviata agli indirizzi di cui al punto 1.



Comune di Rignano Garganico

Centro Operativo Comunale: 71010 - Via Leopardi 1 Tel/Fax:0882 226299
 Altri Uffici Tel.: 0882 820006-0882 820018-0882820020 Fax:0882228357
 email: comunerignano@tin.it - C.F.: 00358440717

6.6 – SCHEDA RILEVAZIONE DATI PER CENSIMENTO RISORSE

Scheda n.				RILEVAMENTO DATI AI FINI DI PROTEZIONE CIVILE				PIANO AIB	
Data	giorno	mese	anno	rilevatore	nome	cognome		PIANO NEVE	
								ESONDAZIONI	
								FRANE	

Denominazione Attività			
Contrada		Indirizzo	
Referente		telefono	
		cellulare	
Percorso Viabilità		<i>segnare il percorso per arrivare a partire dalla provinciale poi la comunale poi la podere ecc. con indicazione di punti di riferimento</i>	
		GSM	lat. lon.

INQUADRAMENTO CATASTALE											
Foglio		particella		sub			particella		sub		
Foglio		particella		sub			particella		sub		
Foglio		particella		sub			particella		sub		
Foglio		particella		sub			particella		sub		

Accessibilità	recinzione	SI	NO		
	cancello	SI	NO	largh.	
	passo carraio	SI	NO	largh.	
	mezzi pesanti	SI	NO		
	ostacoli	SI	NO		
	Strada asfalto	SI	NO	largh	
Infrastrutture	Enel	SI	NO		
	Acquedotto	SI	NO		
	Telecom	SI	NO		
	Rete gas	SI	NO		
	Rete Irrigazione	SI	NO		
Contesto	Isolato		deposito		Pozzo
	Agglomerato		ricovero attrezzi		Piscina
	Corte interna		Dep. infiammabili		
	fienile		officina		
	Stalla coperta		Serbatoio GPL		
	paddock		Serbatoio Gasolio		

Nota1: Barrare con una croce le risposte positive

RISORSE DISPONIBILI																			
1	Pozzo	gravità	mc	4	Trattore	1	7	trivella	SI	10	Idrovora	SI	13	Gruppo elettrogeno	SI	16	pulmino	SI	
		artesiano	l/s			2			NO			NO			NO			NO	NO
2	Piscina	Volume disponibile	mc	5	Pik-Up	1	8	scale	SI	11	muletto	SI	14	saldatrice	SI	17	furgone	SI	
						2			NO			NO			NO			NO	NO
3	Pompa	elettrica	P	6	Camion	1	9	Lama antineve	SI	12	Pala meccanica	SI	15	escavatore	SI	18	Auto botte	mc	SI
		Disel/ben							2			NO			NO			NO	NO

RISORSE UMANE																	
1	Abitato	SI	donne	bambini	anziani	4	Posti letto	7	Specializzazioni e professioni disponibili	autista	fabbro	meccanico					
		NO	uomini							camionista	falegname	medico					
2	dipendenti	SI	donne	5	Pasti giornali	7	7	Specializzazioni e professioni disponibili	carpentiere	idraulico	muratore						
		NO	uomini						cuoco	infermiere	panettiere						
3	Animali	SI	capre	mucche	cavalli	6	6	Specializzazioni e professioni disponibili	elettricista	o. m. edili	pastaio						
		NO	pecore						farmacista	o. m. agricole	veterinario						

IMMOBILI								SICUREZZA							
1	N. immobili utilizzabili	4	Posizione	6	1	Frana in atto	SI	4	Sottoposto a canali	SI	7				
			Pianura/pendio				NO			NO					
2	strutture	muratura c.a.	circondario	7	2	Boschi circondario	SI	5	Vie di fuga	SI	8				
			Aperto libero				NO			NO					
3	Stato Visivo	ottimo normale pessimo	Parete roccia	8	3	Vicinanze torrenti e/o canali	SI	6	9						
			Boschi e macchie				NO								
			Alberi e/o grano												



Comune di Rignano Garganico

Centro Operativo Comunale: 71010 - Via Leopardi 1 Tel/Fax:0882 226299
Altri Uffici Tel.: 0882 820006-0882 820018-0882820020 Fax:0882228357
email: comunerignano@tin.it – C.F.: 00358440717

7.0- – VOLONTARIATO LOCALE

Restano attive tutte le modulistiche già incluse nell'edizione 2007.

Ogni anno le associazioni di volontariato dovranno comunicare al COC le disponibilità di mezzi e le risorse umane con specializzazioni da inserire nell'organico di protezione civile.



Comune di Rignano Garganico

Centro Operativo Comunale: 71010 - Via Leopardi 1 Tel/Fax:0882 226299
Altri Uffici Tel.: 0882 820006-0882 820018-0882820020 Fax:0882228357
email: comunerignano@tin.it – C.F.: 00358440717

8.0 - IL TERRITORIO

LIMITI AMMINISTRATIVI I CONFINI	NORD-EST	Comune di San Marco in Lamis
	EST	Comune di San Marco in Lamis
	SUD-EST	Comune di San Marco in Lamis
	SUD	Comuni di Foggia e San Marco in Lamis
	SUD-OVEST	Comune di San Severo.
	NORD-OVEST	Comune di Apricena
PRINCIPALI VIE DI COMUNICAZIONE	Strada Provinciale 22 Villanova- San Marco in Lamis Strada Provinciale 28 (pedergarganica)	
RETE FERROVIARIA	1-Scalo Ferroviario Rignano Garganico Linea Adriatica Bari-Ancona Distanza circa 20 Km dal Paese 2- Stazione S.Marco in Lamis Ferrovie del Gargano Linea Foggia -San Severo-Pechici Distanza circa 16 Km dal Paese	
BUS DI LINEA	AUTOLINEE SITA: LINEA FOGGIA-RIGNANO G.-SAN MARCO Sede regionale 0881 773425	
ALTITUDINE	590 m sul livello mare Casa comunale	
LATITUDINE	41° 40' 49,08" N	
LONGITUDINE	15° 35' 21,12" E	
ESTENSIONE	88,95 Km ²	
NOTE	AGGIORNAMENTI IN OCCASIONE DI VARIAZIONI	



Comune di Rignano Garganico

Centro Operativo Comunale: 71010 - Via Leopardi 1 Tel/Fax:0882 226299
Altri Uffici Tel.: 0882 820006-0882 820018-0882820020 Fax:0882228357
email: comunerignano@tin.it – C.F.: 00358440717

I CONFINI

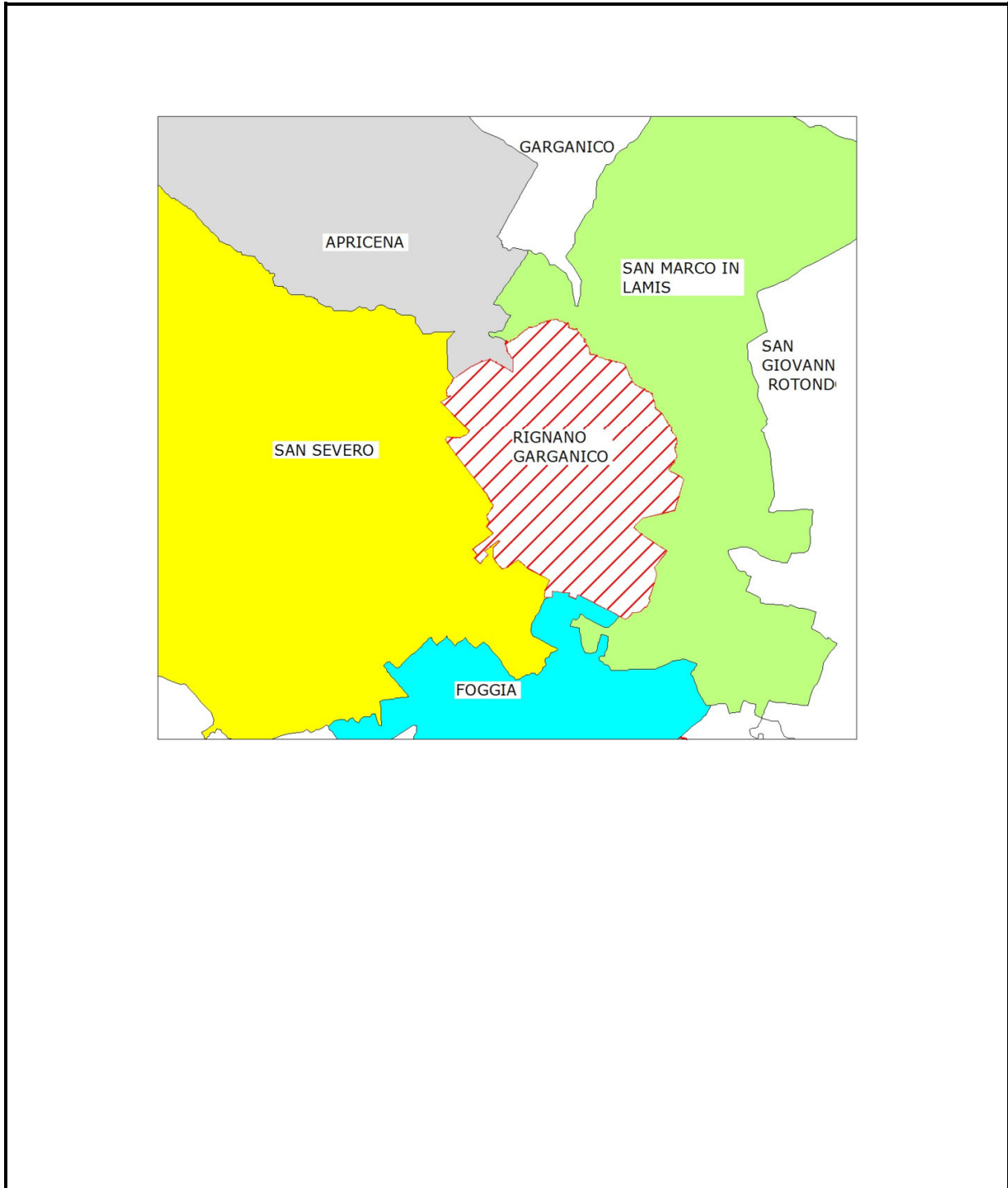



Comune di Rignano Garganico

Centro Operativo Comunale: 71010 - Via Leopardi 1 Tel/Fax:0882 226299
Altri Uffici Tel.: 0882 820006-0882 820018-0882820020 Fax:0882228357
email: comunerignano@tin.it - C.F.: 00358440717

9.0- DATI DEMOGRAFICI

CONTRADE	MASCHI	FEMMINE	TOTALI	FAMIGLIE	INFERIORI A 18 ANNI	MAGGIORI DI 65 ANNI	STRANIERI
TOTALE	1.014	1.121	2.135	935	317	566	Non noto
CDA MADONNA DI CRISTO			2	1			
CDA CASONE DEL RE			9	5			
CONTRADA VILLANOVA			47	16			
CONTRADA BOSCHETTO			1	1			
CDA PESCOROSSO DA CAPO			9	5			
CDA PESCOROSSO DA PIEDE			7	3			
CONTRADA CASO			11	2			
CONTRADA LAMA			5	3			
CONTRADA CAVALLO			6	3			
CDA COPPE DEL VENTO			58	21			
CONTRADA LE GROTTI			10	5			
CONTRADA JANCUGLIA			3	2			
CONTRADA ASSALOIA			1	1			
CONTRADA CAPOFERRO			9	3			
CONTRADA MARANA			15	9			
CONTRADA MASSERIOLA			10	2			
CONTRADA CORIGLIANO			6	3			
CONTRADA LU CITO			1	1			
CONTRADA MEZZANAGRANDE			32	12			
CONTRADA MONTESACRO			170	56			
CONTRADA PAGLICCI			7	2			
CONTRADA PALAGANO			1	1			



Comune di Rignano Garganico

Centro Operativo Comunale: 71010 - Via Leopardi 1 Tel/Fax:0882 226299
Altri Uffici Tel.: 0882 820006-0882 820018-0882820020 Fax:0882228357
email: comunerignano@tin.it – C.F.: 00358440717

10.0 - DATI CULTURALI

TIPO	DENOMINAZIONE	INDIRIZZO	STRUTTURA ANTISMICA	MAX AFFOLL.	VIE DI USCITA	SISTEMI ANTINCENDIO
MUSEI	1 – GROTTA PAGLICCI	Corso Giannone	ND	50	NO	ESTINTORI
SCUOLE	2 – MEDIA ED ELEMENTARE ISTITUTO COMPRENSIVO	Via Tobagi	SI	>100	SI	1-ESTINTORI 2-IMPIANTO IDRICO ANTINCENDIO
CHIESE	1 - CHIESA MADRE	Piazza Gargano	ND	>200	INSUFFICIENTI	NESSUNO
	2 - CARMINE	Largo Palazzo	ND	>100	NESSUNO	NESSUNO
	3 -SAN ROCCO	P.za San Rocco	ND	>100	NESSUNO	NESSUNO
SALA CONFERENZE	EX CHIESA PURGATORIO	Via Purgatorio	ND	<100	NESSUNO	ESTINTORI

ND: Non Dichiarato

AGGIORNAMENTO ANNO 2015



Comune di Rignano Garganico

Centro Operativo Comunale: 71010 - Via Leopardi 1 Tel/Fax:0882 226299
Altri Uffici Tel.: 0882 820006-0882 820018-0882820020 Fax:0882228357
email: comunerignano@tin.it – C.F.: 00358440717

11.0 - SCENARI DI RISCHIO

Gli scenari di rischio restano immutati e validi quelli espressi nella edizione 2007
Le cartografie aggiornate sono allegate nell'atlante delle mappe.

12.0 - MODELLI DI INTERVENTO

Restano validi quelli espressi nella edizione 2007
Le attività in fase di emergenza e di interpretazione delle allerte regionali sono state già inserite nelle attività del COC.

13.0 - RISORSE PRESENTI SUL TERRITORIO

Valide quelle riscontrate nella sezione 4 dell'edizione 2007
L'aggiornamento dovrà avvenire a cura della struttura del COC con apposito censimento concordato con l'amministrazione comunale.

14.0 - MODULISTICA - ORDINANZE TIPO - GLOSSARIO

Valide quelle riportate nella sezione 6 del Piano Edizione 2007



Comune di Rignano Garganico

Centro Operativo Comunale: 71010 - Via Leopardi 1 Tel/Fax:0882 226299
Altri Uffici Tel.: 0882 820006-0882 820018-0882820020 Fax:0882228357
email: comunerignano@tin.it – C.F.: 00358440717

15.0 - CARTOGRAFIA

N. TAVOLA	DESCRIZIONE	NOTE
TAVOLA 1	TAVOLA INSIEME COMPENSORIO	
TAVOLA 2	STRADE COMUNALI	
TAVOLA 3	EDIFICI STRATEGICI CONCENTRICO	
TAVOLA 4	EDIFICI STRATEGICI PERIFERICI	
TAVOLA 5	AREE ATTESA – RICOVERO – AREE PER SOCCORRITORI	
TAVOLA 6	VIABILITA' PRINCIPALE – VIE D'ESODO	
TAVOLA 7	CARTA DELLE DOLINE (PAI 2015)	
TAVOLA 8	CARTA DELLE GROTTI (PAI 2015)	
TAVOLA 9	PERICOLOSITA' IDRAULICA	
TAVOLA 10	VINCOLO IDROGEOLOGICO	
TAVOLA 11	RISCHIO IDROGEOLOGICO	
TAVOLA 12	RISCHIO SISMICO	
TAVOLA 13	RISCHIO NEVE	
TAVOLA 14	RISCHIO COLPI DI CALORE	
TAVOLA 15	RISCHIO INCENDI BOSCHIVI - ESPOSTI	
TAVOLA 16	RISCHIO INCENDI BOSCHIVI – VULNERABILITA' ESPOSTI	
TAVOLA 17	PERIMETRAZIONE PARCO NAZIONALE GARGANO	
TAVOLA 17	PERIMETRAZIONE PARCO NAZIONALE GARGANO	

La cartografia è visibile nell'atlante cartografico allegato.
I files sono stati inviati informato .shp alla regione puglia.
Di seguito sono riportate le schede dei Data Base utilizzati per l'elaborazione delle cartografie.



Comune di Rignano Garganico

Centro Operativo Comunale: 71010 - Via Leopardi 1 Tel/Fax:0882 226299
 Altri Uffici Tel.: 0882 820006-0882 820018-0882820020 Fax:0882228357
 email: comunerignano@tin.it – C.F.: 00358440717

STRADE COMUNALI

ai sensi della Legge Regionale 38 del 21/12/1977
 (BURP 99 del 31/12/1977)

N	DENOMINAZIONE	INIZIO	FINE	LUNG. (Km)	LARG. (m)	TIPO FONDO	STATO	NOTE
1	IANCUGLIA	CDA VARREDDA	VALLE STIGNANO	5,090	4,20	ASFALTO	NORMALE	
2	CENTO POZZI	SP 22	CENTO POZZI	1,063	3,60	ASFALTO	NORMALE	
3	PISCINELLE	CDA PISCINELLE	CDA MOSCATELLA	2,025	3,60	NATURALE	MEDIOCRE	
4	MADONNA DI CRISTO	SP 22	SANTUARIO	1,606	4,00	ASFALTO/ NATURALE	SCADENTE /NORMALE	
5	SERRILLI	SP 28	CDA SERRILLI	1,195	3,60	NATURALE	NORMALE	
6	MASSERIA SERRILLI	SP28	S.MARIA	1,327	3,60	NATURALE	NORMALE	
7	DON BIASO	SP28	DON BIASO	1,503	3,60	NATURALE	NORMALE	
8	TRAPPEDO	SP 28	TRAPPEDO	1,355	3,60	NATURALE	MEDIOCRE	
9	MASSERIA FINI	SP 28	MASSERIA FINI	0,164	3,60	NATURALE	MEDIOCRE	
10	GROTTE PALUMBARA	SP 28	GROTTE	0,593	3,60	ASFALTO	NORMALE	
11	GROTTE PAGLICCI	SP 28	CDA PAGLICCI	3,866	3,60	ASFALTO/ NATURALE	MEDIOCRE	CON DIRAMAZIONI
12	PESCOROSSO 1	SP 28	MASS. PESCOROSSO	1,040	4,00	NATURALE	NORMALE	
13	MEZZANA GRANDE 1	SP 22	PODERE 28	0,646	7,00	MAC-ADAM	MEDIOCRE	
14	MEZZANA GRANDE 2	SP 28	SP 23	4,189	7,00	ASFALTO	BUONO	CON DIRAMAZIONI
15	MEZZANA GRANDE 3	SP 23	PODERE 73	0,697	7,00	MAC ADAM	MEDIOCRE	
16	TRIOLO 1	SP 23	PODERE 106	0,686	7,00	MAC ADAM	MEDIOCRE	
17	TRIOLO 2	SP 23	PODERE 113	0,625	7,00	NATURALE	MEDIOCRE	
18	TRIOLO 3	SP 23	PODERE 122	1,092	7,00	STABIL.TO	MEDIOCRE	
19	MARANELLA	PONTE PICCIRILLI	SP 23	4,686	7,00	STAB.TO	MEDIOCRE	CON DIRAMAZIONI
20	CDA SALDONI	SP 23	SP STAZIONE FFSS	3,700	7,00	STAB.TO	MEDIOCRE	CON DIRAMAZIONI
21	GROTTE-SARRI	PONTE DELLE GROTTE	SP 23	6,947	7,00	NATURALE	MEDIOCRE	CON DIRAMAZIONI
22	COPPA DEL VENTO	SP ST. FS	MASS. PICCIRELLA	1,519	4,20	NATURALE	MEDIOCRE	
23	DON MATTEO	MASS. CASO	MASS. DON MATTEO	1,416	4,20	NATURALE	MEDIOCRE	CON DIRAMAZIONI
24	CUTINO DI CASO	SP 23	MASS. CUTINO DI CASO	1,872	4,20	NATURALE	SCADENTE	CON DIRAMAZIONI
25	CIOCCATORTA	SP 23	MASS. CIOCCATORTA	3,625	5,00	NATURALE	SCADENTE	CON DIRAMAZIONI
26	PONTE ACCINNI	SP 28	PONTE ACCICCI	1,214	4,20	NATURALE	SCADENTE	
27	VILLANOVA	VILLANOVA	CONCENTRICO	2,245	7,50	NATURALE	SCADENTE	
28	PESCOROSSO 2	SP 28	CDA LAMA	0,598	5,00	NATURALE	SCADENTE	
29	PESCOROSSO BIS	SP 28	PESCOROSSO	0,410	5,00	NATURALE	SCADENTE	
30	PISCINELLE BIS	SP 22	CDA PISCINELLE	2,316	7,00	NATURALE	SCADENTE	
31	CAPOFERRO	SP 22	CDA CAPOFERRO	0,245	3,50	NATURALE	SCADENTE	

NOTA: Le strade comunali necessitano di sopralluogo accurato per verificarne lo stato di percorribilità, lo stato di sicurezza, lo stato degli eventuali ponti e soprattutto se tutto il percorso è stato acquisito alle proprietà comunali e regolarmente accatastato. E' indispensabile effettuare censimento delle infrastrutture da acquisire per il prossimo aggiornamento. Il Censimento può essere effettuato con utilizzo delle risorse umane del volontariato locale appositamente formato, guidato e controllato.



Comune di Rignano Garganico

Centro Operativo Comunale: 71010 - Via Leopardi 1 Tel/Fax:0882 226299
Altri Uffici Tel.: 0882 820006-0882 820018-0882820020 Fax:0882228357
email: comunerignano@tin.it - C.F.: 00358440717

CENSIMENTO STRADE COMUNALI												
ANNO 2015												
Scheda n.		RILEVAMENTO DATI AI FINI DI PROTEZIONE CIVILE										
Data	giorno	me	anno	rilevatore	nome			cognome				
STRADA COMUNALE N.				DENOMINAZIONE								
INIZIO strada												
FINE strada												
TRATTO 1	Lunghezza (Km)	Larghezza (m)	Tipo Fondo			Stato fondo		Cunette		Stato cunette		
							Sx	Dx	Sx			
percorribilità	pedonale	accesso		Stato di eventuali ponti o altre opere d'arte								
	veicolare	aperto										
	Mezzi pesanti	chiuso										
TRATTO 2	Lunghezza (Km)	Larghezza (m)	Tipo Fondo			Stato fondo		Cunette		Stato cunette		
							Sx	Dx	Sx			
percorribilità	pedonale	accesso		Stato di eventuali ponti o altre opere d'arte								
	veicolare	aperto										
	Mezzi pesanti	chiuso										
TRATTO 3	Lunghezza (Km)	Larghezza (m)	Tipo Fondo			Stato fondo		Cunette		Stato cunette		
							Sx	Dx	Sx			
percorribilità	pedonale	accesso		Stato di eventuali ponti o altre opere d'arte								
	veicolare	aperto										
	Mezzi pesanti	chiuso										
TRATTO 4	Lunghezza (Km)	Larghezza (m)	Tipo Fondo			Stato fondo		Cunette		Stato cunette		
							Sx	Dx	Sx			
percorribilità	pedonale	accesso		Stato di eventuali ponti o altre opere d'arte								
	veicolare	aperto										
	Mezzi pesanti	chiuso										
Note:												
Firma Operatore				Firma Referente Attività				Firma Vigile Urbano (eventuale)				



Comune di Rignano Garganico

Centro Operativo Comunale: 71010 - Via Leopardi 1 Tel/Fax:0882 226299
 Altri Uffici Tel.: 0882 820006-0882 820018-0882820020 Fax:0882228357
 email: comunerignano@tin.it – C.F.: 00358440717

GROTTE - (Pai 2015) - Scala 1:25.000

N.	Numero CATASTO grotte	Coord X	Coord Y	NOME GROTTA	NOME ALTERNATIVO o derivato da Fonti Varie
0	672	548126.40	4614008.00	grotta della stanza	grotta del leone, grotta delle murge primaiole
1	674	548073.10	4614016.00	grotta delle murge primaiole	del con/o imperiale, trabucco delle murge primaiole
2	699	551714.30	4611275.00	grotta palombara	
3	2088	544430.20	4616112.00	grotta spagnoli	rivolta rossa
4	2101	552458.00	4611172.00	grotta dei barbagianni	
5	2102	552378.20	4611225.00	grotta di valle ividoro	
6	2197	551740.10	4611334.00	interstrato di valle palombara	
7	2198	551761.60	4611363.00	grotta di valle palombara 3	
8	2199	551743.20	4611358.00	cavernetta di valle palombara	
9	2218	548035.30	4614024.00	grotta del bandito	
10	2219	548102.50	4614009.00	grotta dei moscerini	
11	2223	548047.40	4613662.00	grotta delle capre	
12	2242	548986.60	4613567.00	grotta di centopiledda	
13	2243	547178.60	4615297.00	grotta della donna 1	grotta coppa di forno 1
14	2258	548050.80	4613597.00	grotta trappedo	
15	2269	547166.30	4615288.00	grotta della donna 2	grotta coppa di forno 2
16	2270	546867.80	4615484.00	grotta della donna 3	grotta coppa di forno 3
17	2273	548693.40	4613741.00	grotta de' pini	
18	2275	549702.50	4612964.00	grotta del canale lu urnale 1	
19	2276	49711.60	4612942.00	grotta del canale lu urnale 2	piana della madonna
20	2277	549729.70	4612904.00	grotta del canale lu urnale 3	
21	2279	549656.10	4612847.00	grotta del canale lu urnale 5	
22	2278	549695.00	4612901.00	grotta del canale lu urnale 4	
23	2280	549651.40	4612852.00	grotta del canale lu urnale 6	labirinto
24	2307	548984.60	4612632.00	grotta del vento	
25	2324	549690.00	4612174.00	grotta di mezzoquinto	
26	2338	551562.00	4611266.00	antro di valle serpente	
27	2345	551687.00	4611240.00	grotta c/o palombara	
851	2428	551878.40	4611645.00	trabucco 2 valle palombara	
852	2428	551871.90	4611661.00	trabucco 2 valle palombara	
853	2428	551878.90	4611660.00	trabucco 2 valle palombara	
854	2103	551765.90	4611232.00	grotta trabucco	trabucco di valle palombara
855	300	551221.80	4611541.00	grotta paglicci	
856	2277	549725.10	4612899.00	grotta del canale lu urnale 3	
857	2277	549727.40	4612893.00	grotta del canale lu urnale 3	
858	2278	549702.00	4612899.00	grotta del canale lu urnale 4	
859	2280	549649.10	4612846.00	grotta del canale lu urnale 6	
860	2280	549651.40	4612856.00	grotta del canale lu urnale 6	
861	2280	549653.70	4612859.00	grotta del canale lu urnale 6	



Comune di Rignano Garganico

Centro Operativo Comunale: 71010 - Via Leopardi 1 Tel/Fax:0882 226299
Altri Uffici Tel.: 0882 820006-0882 820018-0882820020 Fax:0882228357
email: comunerignano@tin.it – C.F.: 00358440717

ID	ESPOSTI DEFINITI	VULNERABILITA'
1	CONCENTRICO PAESE	ALTA
2	AZIENDA AGRICOLA	ALTA
3	AZIENDA AGRICOLA	ALTA
4	AGRITURISMO IANCUGLIA	ALTA
5	MASSERIA SPAGNOLI	MEDIA
6	MASSERIA GIARDINO	ALTA
7	MASSERIA PESCOROSSO DA PIEDE	ALTA
8	AZIENDA AGRICOLA	ALTA
9	AZIENDA AGRICOLA	ALTA
10	AZIENDA AGRICOLA DI MAIO ED ALTRI	ALTA
11	AZIENDA AGRICOLA E PODERE 30	ALTA
12	AZIENDA AGRICOLA DEL VECCHIO ED ALTRI	ALTA
13	MASSERIA MEZZANA GRANDE	ALTA
14	AZIENDA AGRICOLA OCCULTO	ALTA
15	PODERI	MEDIA
16	PODERI	MEDIA
17	PODERI	MEDIA
18	PODERI	MEDIA
19	PODERI	MEDIA
20	MASSERIA SERRILLI	ALTA
21	AGRITURISMO CORIGLIANO	ALTA
22	AZIENDA AGRICOLA LA MARCHESA	ALTA
23	AGRITURISMO CAVALLO	ALTA
24	AZIENDA AGRICOLA D'ANGELO	ALTA
25	AZIENDA AGRICOLA TERRENZIO	ALTA
26	SERRE TERRENZIO	BASSA
27	AGRITURISMO TERRA E SOLE	ALTA
28	AZIENDA AGRICOLA PICCIRILLI	ALTA
29	AZIENDA AGRICOLA	ALTA
30	AZIENDA AGRICOLA	ALTA
31	AZIENDA AGRICOLA GENTILE	ALTA
32	PODERI	MEDIA
33	PODERI	MEDIA
34	PODERI	MEDIA
35	PODERI	MEDIA



Comune di Rignano Garganico

Centro Operativo Comunale: 71010 - Via Leopardi 1 Tel/Fax:0882 226299
Altri Uffici Tel.: 0882 820006-0882 820018-0882820020 Fax:0882228357
email: comunerignano@tin.it – C.F.: 00358440717

ID	ESPOSTI DEFINITI	VULNERABILITA'
36	PODERE	MEDIA
37	PODERE 25 ED ALTRI	MEDIA
38	PODERE	MEDIA
39	PODERE 19	MEDIA
40	PODERE	MEDIA
41	PODERE	MEDIA
42	PODERI	MEDIA
43	PODERI	MEDIA
44	PODERI	MEDIA
45	AZIENDA AGRICOLA	ALTA
46	AZIENDA AGRICOLA	ALTA
47	PODERI TRIOLO	ALTA
48	PODEI TRIOLO 1	ALTA
49	PODERE TRIOLO 2	ALTA
50	CONTRADA VILLANOVA	ALTA
51	AZIENDA AGRICOLA DE ANGELIS	ALTA
52	AZIENDA AGRICOLA MASSERIOLA	ALTA
53	AZIENDA AGRICOLA	ALTA
54	MASSERIA SALDONI	ALTA
55	AZIENDA AGRICOLA	ALTA
56	PODERE	MEDIA
57	AZIENDA AGRICOLA CACCAVELLA	ALTA
58	MASSERIA COPPA DEL VENTO	ALTA
59	AZIENDA AGRICOLA	ALTA
60	AZIENDA AGRICOLA	ALTA
61	PODERE	MEDIA
62	AZIENDA AGRICOLA MUSCARELLA	ALTA
63	AZIENDA AGRICOLA	ALTA
64	PODERI	MEDIA
65	PODERI	MEDIA
66	PODERI	MEDIA
67	PODERI	MEDIA
68	MASSERIA PUZZELLA	ALTA
69	AZIENDA AGRICOLA	ALTA
70	AZIENDA AGRICOLA	ALTA



Comune di Rignano Garganico

Centro Operativo Comunale: 71010 - Via Leopardi 1 Tel/Fax:0882 226299
Altri Uffici Tel.: 0882 820006-0882 820018-0882820020 Fax:0882228357
email: comunerignano@tin.it - C.F.: 00358440717

ID	ESPOSTI DEFINITI	VULNERABILITA'
71	MASSERIA CASO	ALTA
72	PODERI CASO	MEDIA
73	MASSERIA COPPA SALSOLA	ALTA
74	AZIENDA AGRICOLA	ALTA
75	PODERI LA MARANA	MEDIA
76	SERBATOIO ACQUEDOTTO AQP	BASSA
77	CASE CIVILI	ALTA
78	AZIENDA AGRICOLA CASSIONE	ALTA
79	DEPURATORE	BASSA
80	MASSERIA PALACANE	ALTA
81	MASSERIA PAGLICCI	ALTA
82	AZIENDA AGRICOLA	ALTA
83	AZIENDA AGRICOLA PONZIANO	ALTA
84	AGRITURISMO FIORE	ALTA
85	AZIENDA AGRICOLA	ALTA
86	AZIENDA AGRICOLA	ALTA
87	AZIENDA AGRICOLA	ALTA
88	SANTUARIO MADONNA DI CRISTO	ALTA
89	AZIENDA AGRICOLA	ALTA
90	AZIENDA AGRICOLA	ALTA
91	AZIENDA AGRICOLA	ALTA
92	AZIENDA AGRICOLA	ALTA
93		
94		
95		

Il tecnico redattore
(Dott. Ing. Vincenzo Schiavino)